

Rapport de mission de repérage des matériaux et produits contenant de l'amiante avant réalisation de travaux

R. 4412-97 modifié par le décret 2012-639 du 4 mai 2012
Norme NF X 46-020

7 RUE CLAUDE BERNARD-APT 601

77000 MELUN



A \ INFORMATIONS GENERALES

A.1 \ DESIGNATION DU BÂTIMENT

Nature du bâtiment :		Adresse :	7 RUE CLAUDE BERNARD-APT 601 77000 MELUN
Cat. Du bâtiment :		Bâtiment :	
Etage :		Porte :	
Ref Cadastrale :	NC	Propriété de :	OPH77 10 AVENUE CHARLES PEGUY 77000 MELUN

A.2 \ DESIGNATION DU DONNEUR D'ORDRE

Nom :	OPH77	Documents remis :	
Adresse :	10 AVENUE CHARLES PEGUY 77000 MELUN	Moyens mis à disposition :	

A.3 \ EXECUTION DE LA MISSION

RAPPORT N° :	62LAJ0601	Laboratoire d'Analyses :	ITGA
Repérage réalisé le :	28/09/2017	Adresse laboratoire :	3 RUE ARMAND HERPIN LACROIX - CS 46537 35065 RENNES CEDEX
Accompagnateur :		Numéro d'accréditation :	1-5967
Par :	Mickaël JULIEN	Organisme d'assurance professionnelle :	ALLIANZ
N° certificat :	CPDI 4129	Adresse assurance :	Direction Opérations Entreprises 5C Esplanade Charles de Gaulle 33081 BORDEAUX CEDEX
Date d'obtention :	01/01/2017	N° de contrat d'assurance :	55897385
Organisme certificateur	I.CERT Parc Edonia - Bâtiment G - Rue de la Terre Victoria - 35760 SAINT-GREGOIRE	Date de validité :	31/12/2017

B \ CACHET DU DIAGNOSTIQUEUR

FAIT A AVESNES LES BAPAUME LE 10/10/2017

Cabinet : **EXPERT HABITAT**

Nom du responsable : **DEMOULIN Frédéric**

Nom du diagnostiqueur : **Mickaël JULIEN**



Rapport N° : **62LAJ0601** **28/09/2017**

Date d'édition : 10/10/2017

2/40

C\ SOMMAIRE

Table des matières

A \ INFORMATIONS GENERALES	2
A.1 \ DESIGNATION DU BÂTIMENT.....	2
A.2\ DESIGNATION DU DONNEUR D'ORDRE	2
A.3\ EXECUTION DE LA MISSION	2
B \ CACHET DU DIAGNOSTIQUEUR.....	2
C\ SOMMAIRE.....	3
D\ CONCLUSIONS	4
E \ PROGRAMME DE REPERAGE.....	4
F \ CONDITIONS DE REALISATION DU REPERAGE	7
G \ RAPPORTS PRECEDENTS	Erreur ! Signet non défini.
H \ RESULTATS DETAILLES DU REPERAGE	7
ANNEXE 1 – PHOTOS DES ELEMENTS AMIANTES ET/OU NON AMIANTES	14
ANNEXE 2 – CROQUIS DE LOCALISATION DE PRELEVEMENTS	24
ANNEXE 3 – PROCES VERBAUX D'ANALYSES	25
ANNEXE 4 – RECOMMANDATIONS GÉNÉRALES DE SÉCURITÉ	Erreur ! Signet non défini.
1. Informations générales.....	Erreur ! Signet non défini.
a) Dangerosité de l'amiante	Erreur ! Signet non défini.
b) Présence d'amiante dans des matériaux et produits en bon état de conservation	Erreur ! Signet non défini.
2. Intervention de professionnels soumis aux dispositions du code du travail	Erreur ! Signet non défini.
3. Recommandations générales de sécurité.....	Erreur ! Signet non défini.
4. Gestion des déchets contenant de l'amiante.....	Erreur ! Signet non défini.
a. Conditionnement des déchets	Erreur ! Signet non défini.
b. Apport en déchèterie.....	Erreur ! Signet non défini.
c. Filières d'élimination des déchets	Erreur ! Signet non défini.
d. Information sur les déchèteries et les installations d'élimination des déchets d'amiante	Erreur ! Signet non défini.
e. Traçabilité	Erreur ! Signet non défini.
ATTESTATION(S).....	37
CERTIFICAT DE QUALIFICATION	38

D \ CONCLUSIONS

Dans le cadre de la mission décrite en tête de rapport, il a été repéré des matériaux et produits contenant de l'amiante

Dans le cadre de la mission décrite en tête de rapport, il a été repéré des matériaux et produits contenant de l'amiante :

PIECE	ETAGE	ELEMENTS	REPERAGE	N° Echantillon	METHODE	ETAT	RESULTAT
Chambre 2		Enduit plaque de plâtre	Mur D	62LAJ0601P00 4	RESULTAT ANALYSE	BON ETAT	Amiante détecté (Chrysotile)
Séjour		Enduit plaque de plâtre	Mur C	62LAJ0601P00 4	Z S O	BON ETAT	Amiante détecté (Chrysotile)
Chambre 2		Enduit plaque de plâtre	Mur D	62LAJ0601P00 4	Z S O	BON ETAT	Amiante détecté (Chrysotile)

ZSO : Zone de Similitude d'Ouvrage

Liste des locaux non visités concernés par les travaux et justification

PIECE	ETAGE	STATUT DE VISITE
NEANT		

Liste des éléments non inspectés et justification

PIECE	ETAGE	ELEMENTS	REPERAGE	RESULTAT
NEANT				

E \ PROGRAMME DE REPERAGE

Rapport N° : 62LAJ0601 28/09/2017

Date d'édition : 10/10/2017

4/40

EXPERT HABITAT & INDUSTRIE INGENIERIE – 21 route d'Albert 62450 AVESNES LES BAPAUME

Téléphone : 03.21.73.41.44 – Fax 03 21 73 94 79

Site : www.expert habitat.com

SAS au capital de 55 000 € - Siret n° 479 076 838 00032

PIECES CONCERNEES	PERIMETRE DU REPERAGE	REPERAGE	TRAVAUX	ELEMENTS	Echantillonnage	REMARQUES PARTICULIERES
	LOGEMENTS COLLECTIFS		Selon BT			

REçu la 11/10/2017

PAGE N° 1

OFFICE PUBLIC DE L'HABITAT 77		BON DE TRAVAUX N° 2017 20728
NOM ET ADRESSE DE L'EXPÉDITEUR OFFICE PUBLIC DE L'HABITAT 77 AGENCE DE VAL DE SEINE 10 Avenue Charles Péguy 77000 MELUN Tél : 01.64.14.11.11 Fax : 01.64.14.14.94 Siret : 277 700 019 00016		EXPERT HABITAT INGENIERIE 21 RUE D'ALBERT 62450 AVESNES LES BAPAUME
Réf. fournisseur F / 5149 Marché n° 2017 4473 1 Provenance Objet HONORAIRES	Téléphone 0321734144 ÉMETTEUR MELASSE LAURENT	
SERVICE V.SEINE Techniciens LOCALISATION Programme 62 MELUN - ALMONT Tranche 1 Ensemble G000 Escaller AJ Étage 06 Logement 1 Module 62LAJ0601	ADRESSE 7 RUE CL. BERNARD 77000 MELUN	

DÉLAI D'EXÉCUTION 10 JOURS **PÉRIODE DU** 20-09-2017 **AU** 29-09-2017

ARTICLE	DÉSIGNATION	QUANTITÉ	PRIX UNITAIRE H.T.	TOTAL H.T.
AM145	REPERAGE AMIANTE AVANT TVX - TVX D'ENTRETIEN OU REPARATIONS - ENTRE 11 ET	1,00	5,00	5,00
AM169	ANALYSE EN LABORATOIRE - ANALYSE MOLP 1 A 10 PRELEVEMENTS (ISSUS D'UN MEME TRAVAUX PEINTURE CHAMBRE CUISINE PLUS TOUS LES SOL	8,00	25,00	200,00
TOTAL H.T.				205,00
H.T. ACTUALISE				
COEFFICIENT REGIONAL				
RABAIS				
TOTAL H.T.				
T.V.A. 20,00 %				41,00
TOTAL T.T.C.				246,00

AFFECTATION BUDGETAIRE			CODES STRUCTURE ET SCHEMA : TECHNI		
CODE BUDGET	RUBRIQUE	INSTANCES	LIBELLÉ DU POSTE BUDGETAIRE		MONTANT T.T.C.
1 HONAMIA	A760	VLS	SVLA	HONORAIRES DIAG AMIANTE	246,00

AFFECTATION ANALYTIQUE					
CODE BUDGET	RÉFÉRENCES PATRIMOINE		RÉFÉRENCES OCCUPANT		MONTANT T.T.C.
1 HONAMIA	62 1	G000 AJ	62LAJ0601	L 29406	246,00

Voir en page 2 la suite du BON DE TRAVAUX N° 2017 20728

ORIGINAL A CONSERVER PAR LE DESTINATAIRE

ELEMENTS A SONDER OU A ANALYSER NON PRESENTS:

Rapport N° : 62LAJ0601 28/09/2017
Date d'édition : 10/10/2017

6/40

F \ CONDITIONS DE REALISATION DU REPERAGE

Le repérage amiante avant travaux, contient les informations sur la présence d’amiante dans les matériaux et produits du bâtiment afin d’informer les intervenants réalisant des activités ou interventions sur des matériaux et/ou équipements susceptibles de libérer des fibres d’amiante selon la liste citée dans le cadre E.

Il consiste à identifier et localiser, par inspections visuelles et investigations approfondies pouvant être destructives, l’ensemble des matériaux et produits contenant de l’amiante incorporés ou faisant indissociablement corps avec les locaux et les zones de l’immeuble objet des travaux. Lorsque l’absence de marquages spécifiques ou de documents ne permet pas à l’opérateur de repérage d’attester de la présence ou de la non présence d’amiante dans les matériaux et produits, des prélèvements seront effectués afin de déterminer par analyse la présence ou non d’amiante.

Procédures de prélèvement :

Les prélèvements sur des matériaux ou produits susceptibles de contenir de l’amiante sont réalisés en vertu des dispositions du Code du Travail. Le matériel de prélèvement est adapté à l’opération à réaliser afin de générer le minimum de poussières. Dans le cas où une émission de poussières est prévisible, le matériau ou produit est mouillé à l’eau à l’endroit du prélèvement (sauf risque électrique) et, si nécessaire, une protection est mise en place au sol ; de même, le point de prélèvement est stabilisé après l’opération (pulvérisation de vernis ou de laque, par exemple).

Pour chaque prélèvement, des outils propres et des gants à usage unique sont utilisés afin d’éliminer tout risque de contamination croisée. Dans tous les cas, les équipements de protection individuelle sont à usage unique.

L’accès à la zone à risque (sphère de 1 à 2 mètres autour du point de prélèvement) est interdit pendant l’opération. Si l’accompagnateur doit s’y tenir, il porte les mêmes équipements de protection individuelle que l’opérateur de repérage.

L’échantillon est immédiatement conditionné, après son prélèvement, dans un double emballage individuel étanche.

Les informations sur toutes les conditions existantes au moment du prélèvement susceptible d’influencer l’interprétation des résultats des analyses (environnement du matériau, contamination éventuelle, etc.) seront, le cas échéant, mentionnées dans la fiche d’identification et de cotation en annexe.

Sens du repérage pour évaluer un local :

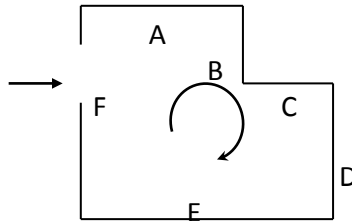

G \ RAPPORTS PRECEDENTS

H \ RESULTATS DETAILLES DU REPERAGE

LISTE DES LOCAUX / PARTIES D'IMMEUBLE VISITEES/NON VISITEES CONCERNEES PAR LES TRAVAUX ET JUSTIFICATION

PIECE	ETAGE	JUSTIFICATION	VISITE	TRAVAUX
Séjour			OUI	CONCERNEE
Entrée			OUI	CONCERNEE
Cuisine			OUI	CONCERNEE
Cellier			OUI	CONCERNEE
Chambre 1			OUI	CONCERNEE
WC			OUI	CONCERNEE
Placard 1			OUI	CONCERNEE
Couloir			OUI	CONCERNEE
Placard 2			OUI	CONCERNEE
Salle de bains			OUI	CONCERNEE
Chambre 3			OUI	CONCERNEE
Placard 3			OUI	CONCERNEE
Chambre 2			OUI	CONCERNEE

DESCRIPTION DES REVETEMENTS EN PLACE AU JOUR DE LA VISITE

PIECE	MUR 1	MUR2	MUR3	MUR 4	PLANCHE R BAS	PLANCHE R HAUT	PORTES	FENETRE 1	FENETRE 2
Séjour	Béton	Périphériques / Doublage (plaque de			Dalle béton	Dalle béton		PVC	

Rapport N° : 62LAJ0601 28/09/2017

8/40

Date d'édition : 10/10/2017

EXPERT HABITAT & INDUSTRIE INGENIERIE – 21 route d'Albert 62450 AVESNES LES BAPAUME

Téléphone : 03.21.73.41.44 – Fax 03 21 73 94 79

Site : www.expert habitat.com

SAS au capital de 55 000 € - Siret n° 479 076 838 00032

PIECE	MUR 1	MUR2	MUR3	MUR 4	PLANCHE R BAS	PLANCHE R HAUT	PORTES	FENETRE 1	FENETRE 2
Entrée	Béton	plâtre + isolant) Plaque de plâtre			Dalle béton	Dalle béton	METALLIQUE		
Cuisine	Béton				Dalle béton	Dalle béton	BOIS	PVC	
Cellier	Béton				Dalle béton	Dalle béton	BOIS		
Chambre 1	Béton	Plaque de plâtre			Dalle béton	Dalle béton	BOIS	PVC	
WC	Béton				Dalle béton	Dalle béton	BOIS		
Placard 1	Plaque de plâtre	Béton			Dalle béton	Dalle béton	BOIS		
Couloir	Béton	Plaque de plâtre			Dalle béton	Dalle béton	BOIS		
Placard 2	Béton	Plaque de plâtre			Dalle béton	Dalle béton	BOIS		
Salle de bains	Béton				Dalle béton	Dalle béton	BOIS		
Chambre 3	Béton	Plaque de plâtre			Dalle béton	Dalle béton	BOIS	PVC	
Placard 3	Béton	Plaque de plâtre			Dalle béton	Dalle béton	BOIS		
Chambre 2	Plaque de plâtre	Béton	Périphérique s / Doublage (plaque de plâtre + isolant)		Dalle béton	Dalle béton	BOIS	PVC	

LA LISTE DES MATERIAUX OU PRODUITS CONTENANT DE L'AMIANTE, SUR ZONE DE SIMILITUDE D'OUVRAGE ET SUR JUGEMENT PERSONNEL

PIECE	ETAGE	ELEMENTS	N° Echantillon	REPERAGE	ETAT	RESULTAT	METHODE
Séjour		Enduit plaque de plâtre	62LAJ0601P004	Mur C	BON ETAT	Amiante détecté (Chrysotile)	Z S O
Chambre 2		Enduit plaque de plâtre	62LAJ0601P004	Mur D	BON ETAT	Amiante détecté (Chrysotile)	Z S O

LA LISTE DES MATERIAUX OU PRODUITS CONTENANT DE L'AMIANTE, APRES ANALYSE

PIECE	ETAGE	ELEMENTS	N° Echantillon	REPERAGE	ETAT	RESULTAT
-------	-------	----------	----------------	----------	------	----------

Rapport N° : 62LAJ0601 28/09/2017

9/40

Date d'édition : 10/10/2017

EXPERT HABITAT & INDUSTRIE INGENIERIE – 21 route d'Albert 62450 AVESNES LES BAPAUME

Téléphone : 03.21.73.41.44 – Fax 03 21 73 94 79

Site : www.experthabitat.com

SAS au capital de 55 000 € - Siret n° 479 076 838 00032

PIECE	ETAGE	ELEMENTS	N° Echantillon	REPERAGE	ETAT	RESULTAT
Chambre 2		Enduit plaque de plâtre	62LAJ0601P004	Mur D	BON ETAT	Amiante détecté (Chrysotile)

LA LISTE DES MATERIAUX SUSCEPTIBLES DE CONTENIR DE L'AMIANTE, MAIS N'EN CONTENANT PAS.

PIECE	ETAGE	ELEMENTS	N° Echantillon	REPERAGE	ETAT	RESULTAT	METHODE
Chambre 3		Enduit béton	62LAJ0601P001	Mur B	BON ETAT	Amiante non détecté	RESULTAT ANALYSE
Chambre 3		Enduit plaque de plâtre	62LAJ0601P002	Mur C	BON ETAT	Amiante non détecté	RESULTAT ANALYSE
Chambre 3		Revêtement souple	62LAJ0601P003	Sol	BON ETAT	Amiante non détecté	RESULTAT ANALYSE
Chambre 2		Enduit béton	62LAJ0601P005	Plafond	BON ETAT	Amiante non détecté	RESULTAT ANALYSE
Chambre 2		Dalle de sol	62LAJ0601P006	Sol	BON ETAT	Amiante non détecté	RESULTAT ANALYSE
Salle de bains		Revêtement souple	62LAJ0601P007	Sol	BON ETAT	Amiante non détecté	RESULTAT ANALYSE
Séjour		Dalle de sol	62LAJ0601P008	Sol	BON ETAT	Amiante non détecté	RESULTAT ANALYSE
Cuisine		Enduit béton	62LAJ0601P009	Mur C	BON ETAT	Amiante non détecté	RESULTAT ANALYSE
Cuisine		Carrelage	62LAJ0601P010	Sol	BON ETAT	Amiante non détecté	RESULTAT ANALYSE
Cuisine		Plinthes	62LAJ0601P011	Mur A	BON ETAT	Amiante non détecté	RESULTAT ANALYSE
Cuisine		Enduit béton	62LAJ0601P012	Plafond	BON ETAT	Amiante non détecté	RESULTAT ANALYSE
Chambre 3		Revêtement souple	62LAJ0601P003	Sol	BON ETAT	Amiante non détecté	Z S O
Séjour		Enduit béton	62LAJ0601P005	Plafond	BON ETAT	Amiante non détecté	Z S O
Entrée		Enduit béton	62LAJ0601P005	Plafond	BON ETAT	Amiante non détecté	Z S O
Cellier		Enduit béton	62LAJ0601P005	Plafond	BON ETAT	Amiante non détecté	Z S O
Chambre 1		Enduit béton	62LAJ0601P005	Plafond	BON ETAT	Amiante non détecté	Z S O
Placard 1		Enduit béton	62LAJ0601P005	Plafond	BON ETAT	Amiante non détecté	Z S O
Couloir		Enduit béton	62LAJ0601P005	Plafond	BON ETAT	Amiante non détecté	Z S O
Placard 2		Enduit béton	62LAJ0601P005	Plafond	BON ETAT	Amiante non détecté	Z S O
Chambre 3		Enduit béton	62LAJ0601P005	Plafond	BON ETAT	Amiante non détecté	Z S O

Rapport N° : 62LAJ0601 28/09/2017

10/40

Date d'édition : 10/10/2017

EXPERT HABITAT & INDUSTRIE INGENIERIE – 21 route d'Albert 62450 AVESNES LES BAPAUME

Téléphone : 03.21.73.41.44 – Fax 03 21 73 94 79

Site : www.expert habitat.com

SAS au capital de 55 000 € - Siret n° 479 076 838 00032

PIECE	ETAGE	ELEMENTS	N° Echantillon	REPERAGE	ETAT	RESULTAT	METHODE
Chambre 2		Enduit béton	62LAJ0601P005	Plafond	BON ETAT	Amiante non détecté	Z S O
Chambre 2		Dalle de sol	62LAJ0601P006	Sol	BON ETAT	Amiante non détecté	Z S O
Salle de bains		Revêtement souple	62LAJ0601P007	Sol	BON ETAT	Amiante non détecté	Z S O
Séjour		Dalle de sol	62LAJ0601P008	Sol	BON ETAT	Amiante non détecté	Z S O
Entrée		Dalle de sol	62LAJ0601P008	Sol	BON ETAT	Amiante non détecté	Z S O
Chambre 1		Dalle de sol	62LAJ0601P008	Sol	BON ETAT	Amiante non détecté	Z S O
Placard 1		Dalle de sol	62LAJ0601P008	Sol	BON ETAT	Amiante non détecté	Z S O
Placard 2		Dalle de sol	62LAJ0601P008	Sol	BON ETAT	Amiante non détecté	Z S O
Placard 3		Dalle de sol	62LAJ0601P008	Sol	BON ETAT	Amiante non détecté	Z S O
Cuisine		Carrelage	62LAJ0601P010	Sol	BON ETAT	Amiante non détecté	Z S O
Cellier		Carrelage	62LAJ0601P010	Sol	BON ETAT	Amiante non détecté	Z S O
WC		Carrelage	62LAJ0601P010	Sol	BON ETAT	Amiante non détecté	Z S O
Cuisine		Enduit béton	62LAJ0601P012	Plafond	BON ETAT	Amiante non détecté	Z S O
WC		Enduit béton	62LAJ0601P012	Plafond	BON ETAT	Amiante non détecté	Z S O
Salle de bains		Enduit béton	62LAJ0601P012	Plafond	BON ETAT	Amiante non détecté	Z S O
Séjour		Enduit béton	62LAJ0601P001	Mur A	BON ETAT	Amiante non détecté	Z S O
Séjour		Enduit béton	62LAJ0601P001	Mur B	BON ETAT	Amiante non détecté	Z S O
Séjour		Enduit béton	62LAJ0601P001	Mur D	BON ETAT	Amiante non détecté	Z S O
Cellier		Enduit béton	62LAJ0601P001	Mur A	BON ETAT	Amiante non détecté	Z S O
Cellier		Enduit béton	62LAJ0601P001	Mur B	BON ETAT	Amiante non détecté	Z S O
Cellier		Enduit béton	62LAJ0601P001	Mur C	BON ETAT	Amiante non détecté	Z S O
Cellier		Enduit béton	62LAJ0601P001	Mur D	BON ETAT	Amiante non détecté	Z S O
Chambre 1		Enduit béton	62LAJ0601P001	Mur A	BON ETAT	Amiante non détecté	Z S O

PIECE	ETAGE	ELEMENTS	N° Echantillon	REPERAGE	ETAT	RESULTAT	METHODE
Chambre 1		Enduit béton	62LAJ0601P001	Mur B	BON ETAT	Amiante non détecté	Z S O
Chambre 1		Enduit béton	62LAJ0601P001	Mur C	BON ETAT	Amiante non détecté	Z S O
Placard 1		Enduit béton	62LAJ0601P001	Mur C	BON ETAT	Amiante non détecté	Z S O
Couloir		Enduit béton	62LAJ0601P001	Mur A	BON ETAT	Amiante non détecté	Z S O
Couloir		Enduit béton	62LAJ0601P001	Mur C	BON ETAT	Amiante non détecté	Z S O
Couloir		Enduit béton	62LAJ0601P001	Mur D	BON ETAT	Amiante non détecté	Z S O
Chambre 3		Enduit béton	62LAJ0601P001	Mur A	BON ETAT	Amiante non détecté	Z S O
Chambre 3		Enduit béton	62LAJ0601P001	Mur B	BON ETAT	Amiante non détecté	Z S O
Chambre 3		Enduit béton	62LAJ0601P001	Mur D	BON ETAT	Amiante non détecté	Z S O
Placard 3		Enduit béton	62LAJ0601P001	Mur A	BON ETAT	Amiante non détecté	Z S O
Placard 3		Enduit béton	62LAJ0601P001	Mur B	BON ETAT	Amiante non détecté	Z S O
Placard 3		Enduit béton	62LAJ0601P001	Mur C	BON ETAT	Amiante non détecté	Z S O
Chambre 2		Enduit béton	62LAJ0601P001	Mur C	BON ETAT	Amiante non détecté	Z S O
Entrée		Enduit plaque de plâtre	62LAJ0601P002	Mur B	BON ETAT	Amiante non détecté	Z S O
Chambre 1		Enduit plaque de plâtre	62LAJ0601P002	Mur D	BON ETAT	Amiante non détecté	Z S O
Placard 1		Enduit plaque de plâtre	62LAJ0601P002	Mur A	BON ETAT	Amiante non détecté	Z S O
Placard 1		Enduit plaque de plâtre	62LAJ0601P002	Mur B	BON ETAT	Amiante non détecté	Z S O
Placard 1		Enduit plaque de plâtre	62LAJ0601P002	Mur D	BON ETAT	Amiante non détecté	Z S O
Couloir		Enduit plaque de plâtre	62LAJ0601P002	Mur B	BON ETAT	Amiante non détecté	Z S O
Chambre 3		Enduit plaque de plâtre	62LAJ0601P002	Mur C	BON ETAT	Amiante non détecté	Z S O
Placard 3		Enduit plaque de plâtre	62LAJ0601P002	Mur D	BON ETAT	Amiante non détecté	Z S O
Chambre 2		Enduit plaque de plâtre	62LAJ0601P002	Mur A	BON ETAT	Amiante non détecté	Z S O
Chambre 2		Enduit plaque de plâtre	62LAJ0601P002	Mur B	BON ETAT	Amiante non détecté	Z S O

PIECE	ETAGE	ELEMENTS	N° Echantillon	REPERAGE	ETAT	RESULTAT	METHODE
Cuisine		Enduit béton	62LAJ0601P009	Mur A	BON ETAT	Amiante non détecté	Z S O
Cuisine		Enduit béton	62LAJ0601P009	Mur B	BON ETAT	Amiante non détecté	Z S O
Cuisine		Enduit béton	62LAJ0601P009	Mur C	BON ETAT	Amiante non détecté	Z S O
Cuisine		Enduit béton	62LAJ0601P009	Mur D	BON ETAT	Amiante non détecté	Z S O
WC		Enduit béton	62LAJ0601P009	Mur A	BON ETAT	Amiante non détecté	Z S O
WC		Enduit béton	62LAJ0601P009	Mur B	BON ETAT	Amiante non détecté	Z S O
WC		Enduit béton	62LAJ0601P009	Mur C	BON ETAT	Amiante non détecté	Z S O
WC		Enduit béton	62LAJ0601P009	Mur D	BON ETAT	Amiante non détecté	Z S O
Salle de bains		Enduit béton	62LAJ0601P009	Mur A	BON ETAT	Amiante non détecté	Z S O
Salle de bains		Enduit béton	62LAJ0601P009	Mur B	BON ETAT	Amiante non détecté	Z S O
Salle de bains		Enduit béton	62LAJ0601P009	Mur C	BON ETAT	Amiante non détecté	Z S O
Salle de bains		Enduit béton	62LAJ0601P009	Mur D	BON ETAT	Amiante non détecté	Z S O

ANNEXE 1 – PHOTOS DES ELEMENTS AMIANTES ET/OU NON AMIANTES

PRELEVEMENT : 62LAJ0601P001			
NOM DU CLIENT	NUMERO DU DOSSIER		PIECE OU LOCAL
OPH77	62LAJ0601 28/09/2017		Chambre 3
ELEMENT	DESCRIPTIF DU LABORATOIRE	DATE DE PRELEVEMENT	NOM DE L'OPERATEUR
Enduit béton	Enduit plâtreux blanc + peintures multiples non séparable	28/09/2017	JULIEN Mickaël
LOCALISATION		RESULTAT	
Mur B		Amiante non détecté	
EMPLACEMENT			
			

PRELEVEMENT : 62LAJ0601P002				
NOM DU CLIENT		NUMERO DU DOSSIER		PIECE OU LOCAL
OPH77		62LAJ0601 28/09/2017		Chambre 3
ELEMENT	DESCRIPTIF DU LABORATOIRE	DATE DE PRELEVEMENT	NOM DE L'OPERATEUR	
Enduit plaque de plâtre	Enduit plâtreux blanc + peintures multiples non séparable + papier peint non séparable	28/09/2017	JULIEN Mickaël	
LOCALISATION			RESULTAT	
Mur C			Amiante non détecté	

EMPLACEMENT



PRELEVEMENT : 62LAJ0601P003			
NOM DU CLIENT	NUMERO DU DOSSIER		PIECE OU LOCAL
OPH77	62LAJ0601 28/09/2017		Chambre 3
ELEMENT	DESCRIPTIF DU LABORATOIRE	DATE DE PRELEVEMENT	NOM DE L'OPERATEUR
Revêtement souple	Revêtement souple beige + colle polymère jaune non séparable + ragréage gris + matériau compact gris hétérogène	28/09/2017	JULIEN Mickaël
LOCALISATION		RESULTAT	
Sol		Amiante non détecté	
EMPLACEMENT			



PRELEVEMENT : 62LAJ0601P004			
NOM DU CLIENT	NUMERO DU DOSSIER		PIECE OU LOCAL
OPH77	62LAJ0601 28/09/2017		Chambre 2
ELEMENT	DESCRIPTIF DU LABORATOIRE	DATE DE PRELEVEMENT	NOM DE L'OPERATEUR
Enduit plaque de plâtre	Enduit plâtreux blanc + peinture non séparable + carton non séparable	28/09/2017	JULIEN Mickaël
LOCALISATION		RESULTAT	
Mur D		Amiante détecté (Chrysotile)	

EMPLACEMENT



PRELEVEMENT : 62LAJ0601P005			
NOM DU CLIENT	NUMERO DU DOSSIER		PIECE OU LOCAL
OPH77	62LAJ0601 28/09/2017		Chambre 2
ELEMENT	DESCRIPTIF DU LABORATOIRE	DATE DE PRELEVEMENT	NOM DE L'OPERATEUR
Enduit béton	Enduit plâtreux blanc + peinture non séparable	28/09/2017	JULIEN Mickaël
LOCALISATION		RESULTAT	
Plafond		Amiante non détecté	

EMPLACEMENT



PRELEVEMENT : 62LAJ0601P006				
NOM DU CLIENT		NUMERO DU DOSSIER		PIECE OU LOCAL
OPH77		62LAJ0601 28/09/2017		Chambre 2
ELEMENT	DESCRIPTIF DU LABORATOIRE	DATE DE PRELEVEMENT	NOM DE L'OPERATEUR	
Dalle de sol	Revêtement cassant beige + colle polymère blanche non séparable + ragréage gris non séparable + matériau compact gris hétérogène	28/09/2017	JULIEN Mickaël	
LOCALISATION			RESULTAT	
Sol			Amiante non détecté	

EMPLACEMENT



PRELEVEMENT : 62LAJ0601P007			
NOM DU CLIENT	NUMERO DU DOSSIER		PIECE OU LOCAL
OPH77	62LAJ0601 28/09/2017		Salle de bains
ELEMENT	DESCRIPTIF DU LABORATOIRE	DATE DE PRELEVEMENT	NOM DE L'OPERATEUR
Revêtement souple	Revêtement souple beige + colle polymère jaune non séparable + ragréage rose + colle grise en vrac non séparable + carrelage	28/09/2017	JULIEN Mickaël
LOCALISATION		RESULTAT	
Sol		Amiante non détecté	

EMPLACEMENT



PRELEVEMENT : 62LAJ0601P008				
NOM DU CLIENT		NUMERO DU DOSSIER		PIECE OU LOCAL
OPH77		62LAJ0601 28/09/2017		Séjour
ELEMENT	DESCRIPTIF DU LABORATOIRE	DATE DE PRELEVEMENT	NOM DE L'OPERATEUR	
Dalle de sol	Revêtement cassant beige + colle polymère jaune non séparable + ragréage gris + matériau compact gris hétérogène	28/09/2017	JULIEN Mickaël	
LOCALISATION			RESULTAT	
Sol			Amiante non détecté	
EMPLACEMENT				



PRELEVEMENT : 62LAJ0601P009				
NOM DU CLIENT		NUMERO DU DOSSIER		PIECE OU LOCAL
OPH77		62LAJ0601 28/09/2017		Cuisine
ELEMENT	DESCRIPTIF DU LABORATOIRE	DATE DE PRELEVEMENT	NOM DE L'OPERATEUR	
Enduit béton	Enduit plâtreux blanc + peintures multiples non séparable	28/09/2017	JULIEN Mickaël	
LOCALISATION			RESULTAT	
Mur C			Amiante non détecté	

EMPLACEMENT



PRELEVEMENT : 62LAJ0601P010				
NOM DU CLIENT		NUMERO DU DOSSIER		PIECE OU LOCAL
OPH77		62LAJ0601 28/09/2017		Cuisine
ELEMENT	DESCRIPTIF DU LABORATOIRE	DATE DE PRELEVEMENT	NOM DE L'OPERATEUR	
Carrelage	Colle grise non séparable + matériau compact gris hétérogène + joint cassant gris non séparable + carrelage	28/09/2017	JULIEN Mickaël	
LOCALISATION			RESULTAT	
Sol			Amiante non détecté	
EMPLACEMENT				



PRELEVEMENT : 62LAJ0601P011			
NOM DU CLIENT	NUMERO DU DOSSIER		PIECE OU LOCAL
OPH77	62LAJ0601 28/09/2017		Cuisine
ELEMENT	DESCRIPTIF DU LABORATOIRE	DATE DE PRELEVEMENT	NOM DE L'OPERATEUR
Plinthes	Collegrise non séparable + matériau compact gris hétérogène + carrelage	28/09/2017	JULIEN Mickaël
LOCALISATION		RESULTAT	
Mur A		Amiante non détecté	

EMPLACEMENT



PRELEVEMENT : 62LAJ0601P012			
NOM DU CLIENT	NUMERO DU DOSSIER		PIECE OU LOCAL
OPH77	62LAJ0601 28/09/2017		Cuisine
ELEMENT	DESCRIPTIF DU LABORATOIRE	DATE DE PRELEVEMENT	NOM DE L'OPERATEUR
Enduit béton	Enduit plâtreux blanc + peintures multiples non séparable	28/09/2017	JULIEN Mickaël
LOCALISATION		RESULTAT	
Plafond		Amiante non détecté	

EMPLACEMENT

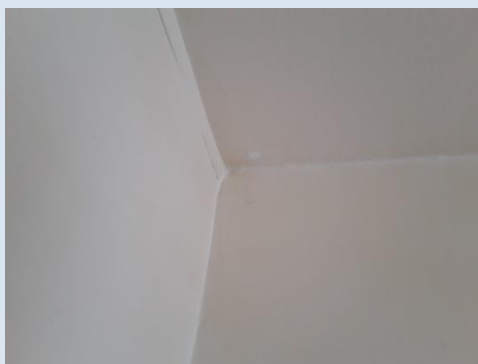

ANNEXE 2 – CROQUIS DE LOCALISATION DE PRELEVEMENTS

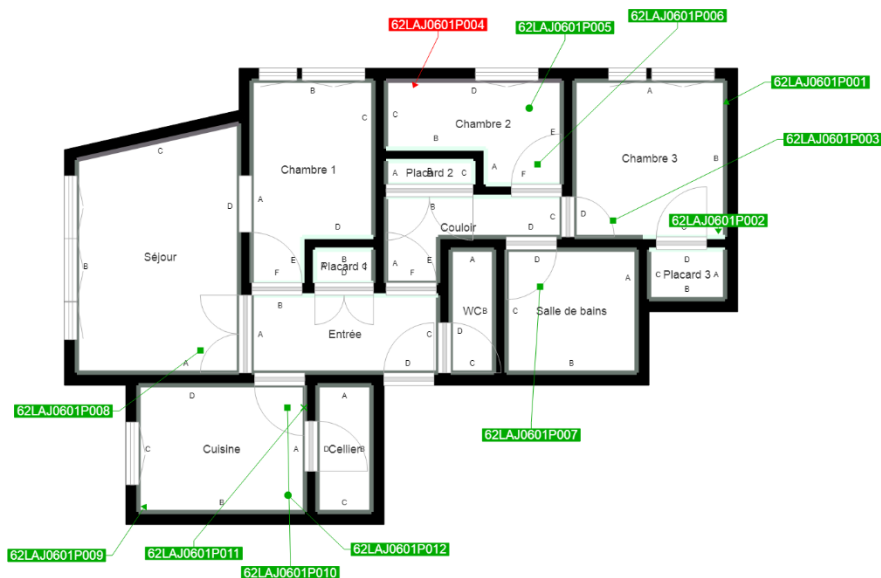

	Murs périphériques / Plaques de plâtre
	Murs Bois
	Murs Brique
	Murs Béton brut
	Cloisons Plaques de plâtre
	Murs carreaux de plâtre
	Murs Béton / Enduit
	Murs porteurs et/ou mur de refend / Plaques de plâtre
	Murs périphériques / Doublage (plaque de plâtre + isolant)
	Torchis
	Murs Amiantés
	Murs Brique / Enduit
	Murs Brique plâtrière

	Prélèvements de sol amiantés
	Prélèvements de sol non amiantés
	Prélèvements de plafonds amiantés
	Prélèvements de plafonds non amiantés
	Prélèvements de murs amiantés
	Prélèvements de murs non amiantés
	Autres types de prélèvements amiantés
	Autres types de prélèvements non amiantés

ANNEXE 3 – PROCES VERBAUX D'ANALYSES



Parc Edonia - Bât. R - Rue de la Terre Adélie - CS n° 66862
35768 SAINT-GREGOIRE CEDEX
Tél : 02.99.35.41.41
Fax : 02.99.35.41.42
www.itga.fr



L'accréditation du COFRAC atteste de la compétence des laboratoires pour les seuls essais couverts par l'accréditation qui sont identifiés par le symbole :

RAPPORT D'ESSAI N° IT071710-1435 EN DATE DU 05/10/2017 RECHERCHE ET IDENTIFICATION D'AMIANTE SUR UN PRELEVEMENT DE MATERIAU

Ce rapport d'essai ne concerne que les échantillons soumis à l'analyse.

Client :

EXPERT HABITAT & INDUSTRIE INGENIERIE (COMPTE
MATERIAUX)
21 route d'Albert
62450 AVESNES LES BAPAUME

Prélèvement :

Commande ITGA : IT0717-93092
Echantillon ITGA : IT071710-1435
Reçu au laboratoire le : 02/10/2017

Réf. Client :

Commande	62LAJ0601--01
Dossier client	62LAJ0601--01 - 7 RUE CLAUDE BERNARD-APT 601 77000 MELUN
Echantillon	62LAJ0601P001 / LOGEMENTS COLLECTIFS - - - / Chambre 3 Mur B Enduit béton
Description ITGA	Enduit plâtreux blanc / Peintures multiples

Préparation :

Effectuée de façon à être représentative de l'échantillon

- pour une analyse au Microscope Electronique à Transmission Analytique (META) : broyage mécanique, récupération de poussières sur grille de microscope électronique (méthode interne IT 085 ou IT 286)

Technique Analytique :

- Microscope Electronique à Transmission Analytique (parties pertinentes de la norme NF X 43-050)

Résultat :

Fraction Analysée	Technique analytique et date d'analyse	Résultat	Type d'amiante	Nb de préparations
▶ Enduit plâtreux blanc + peintures multiples non séparable	META le 05/10/2017	Amiante non détecté	---	1

Validé par : Giovanni ANTOLA SILVA - Analyste



La reproduction de ce rapport d'essai n'est autorisée que sous sa forme intégrale : ce rapport ne doit pas être reproduit partiellement sans l'approbation du laboratoire.
Sauf demande particulière et écrite du client, les échantillons sont conservés pendant 6 mois et les rapports pendant 2 ans.

DTA 164 rev 12

Page 1 / 1



Parc Edonia - Bât. R - Rue de la Terre Adélie - CS n° 66862
 35768 SAINT-GREGOIRE CEDEX
 Tél : 02.99.35.41.41
 Fax : 02.99.35.41.42
 www.itga.fr



L'accréditation du COFRAC atteste de la compétence des laboratoires pour les seuls essais couverts par l'accréditation qui sont identifiés par le symbole :

RAPPORT D'ESSAI N° IT071710-1436 EN DATE DU 05/10/2017
RECHERCHE ET IDENTIFICATION D'AMIANTE SUR UN PRELEVEMENT DE MATERIAU

Ce rapport d'essai ne concerne que les échantillons soumis à l'analyse.

Client :

EXPERT HABITAT & INDUSTRIE INGENIERIE (COMPTE
 MATERIAUX)
 21 route d'Albert
 62450 AVESNES LES BAPAUME

Prélèvement :

Commande ITGA : IT0717-93092
 Echantillon ITGA : IT071710-1436
 Reçu au laboratoire le : 02/10/2017

Réf. Client :

Commande	62LAJ0601--01
Dossier client	62LAJ0601--01 - 7 RUE CLAUDE BERNARD-APT 601 77000 MELUN
Echantillon	62LAJ0601P002 / LOGEMENTS COLLECTIFS - - - / Chambre 3 Mur C Enduit plaque de plâtre
Description ITGA	Enduit plâtreux blanc / Peintures multiples / Papier peint

Préparation :

Effectuée de façon à être représentative de l'échantillon

- pour une analyse au Microscope Electronique à Transmission Analytique (META) : broyage mécanique, récupération de poussières sur grille de microscope électronique (méthode interne IT 085 ou IT 286)

Technique Analytique :

- Microscope Electronique à Transmission Analytique (parties pertinentes de la norme NF X 43-050)

Résultat :

Fraction Analysée	Technique analytique et date d'analyse	Résultat	Type d'amiante	Nb de préparations
▶ Enduit plâtreux blanc + peintures multiples non séparable + papier peint non séparable	META le 05/10/2017	Amiante non détecté	---	1

Validé par : Giovanni ANTOLA SILVA - Analyste



La reproduction de ce rapport d'essai n'est autorisée que sous sa forme intégrale ; ce rapport ne doit pas être reproduit partiellement sans l'approbation du laboratoire.
 Sauf demande particulière et écrite du client, les échantillons sont conservés pendant 6 mois et les rapports pendant 2 ans.

DTA 164 rev 12

Page 1 / 1



Parc Edonia - Bât. R - Rue de la Terre Adélie - CS n° 66862
 35768 SAINT-GREGOIRE CEDEX
 Tél : 02.99.35.41.41
 Fax : 02.99.35.41.42
 www.itga.fr



L'accréditation du COFRAC atteste de la compétence des laboratoires pour les seuls essais couverts par l'accréditation qui sont identifiés par le symbole :

RAPPORT D'ESSAI N° IT071710-1437 EN DATE DU 05/10/2017
RECHERCHE ET IDENTIFICATION D'AMIANTE SUR UN PRELEVEMENT DE MATERIAU

Ce rapport d'essai ne concerne que les échantillons soumis à l'analyse.

Client :

EXPERT HABITAT & INDUSTRIE INGENIERIE (COMPTE
 MATERIAUX)
 21 route d'Albert
 62450 AVESNES LES BAPAUME

Prélèvement :

Commande ITGA : IT0717-93092
 Echantillon ITGA : IT071710-1437
 Reçu au laboratoire le : 02/10/2017

Réf. Client :

Commande	62LAJ0601--01
Dossier client	62LAJ0601--01 - 7 RUE CLAUDE BERNARD-APT 601 77000 MELUN
Echantillon	62LAJ0601P003 / LOGEMENTS COLLECTIFS - - - / Chambre 3 Sol Revêtement souple
Description ITGA	Revêtement souple beige / Colle polymère jaune / Ragréage gris / Matériau compact gris hétérogène

Préparation :

Effectuée de façon à être représentative de l'échantillon

- pour une analyse au Microscope Electronique à Transmission Analytique (META) : broyage mécanique, récupération de poussières sur grille de microscope électronique (méthode interne IT 085 ou IT 286)

Technique Analytique :

- Microscope Electronique à Transmission Analytique (parties pertinentes de la norme NF X 43-050)

Résultat :

Fraction Analysée	Technique analytique et date d'analyse	Résultat	Type d'amiante	Nb de préparations
▶ Revêtement souple beige + colle polymère jaune non séparable + ragréage gris + matériau compact gris hétérogène	META le 05/10/2017	Amiante non détecté	---	1

Validé par : Giovanni ANTOLA SILVA - Analyste



La reproduction de ce rapport d'essai n'est autorisée que sous sa forme intégrale ; ce rapport ne doit pas être reproduit partiellement sans l'approbation du laboratoire.
 Sauf demande particulière et écrite du client, les échantillons sont conservés pendant 6 mois et les rapports pendant 2 ans.

DTA 164 rev 12

Page 1 / 1



Parc Edonia - Bât. R - Rue de la Terre Adélie - CS n° 66862
35768 SAINT-GREGOIRE CEDEX
Tél : 02.99.35.41.41
Fax : 02.99.35.41.42
www.itga.fr



L'accréditation du COFRAC atteste de la compétence des laboratoires pour les seuls essais couverts par l'accréditation qui sont identifiés par le symbole :

RAPPORT D'ESSAI N° IT071710-1438 EN DATE DU 05/10/2017
RECHERCHE ET IDENTIFICATION D'AMIANTE SUR UN PRELEVEMENT DE MATERIAU

Ce rapport d'essai ne concerne que les échantillons soumis à l'analyse.

Client :

EXPERT HABITAT & INDUSTRIE INGENIERIE (COMPTE
MATERIAUX)
21 route d'Albert
62450 AVESNES LES BAPAUME

Prélèvement :

Commande ITGA : IT0717-93092
Echantillon ITGA : IT071710-1438
Reçu au laboratoire le : 02/10/2017

Réf. Client :

Commande	62LAJ0601--01
Dossier client	62LAJ0601--01 - 7 RUE CLAUDE BERNARD-APT 601 77000 MELUN
Echantillon	62LAJ0601P004 / LOGEMENTS COLLECTIFS - - - / Chambre 2 Mur D Enduit plaque de plâtre
Description ITGA	Enduit plâtreux blanc / Peinture / Carton

Préparation :

Effectuée de façon à être représentative de l'échantillon

- pour une analyse au Microscope Electronique à Transmission Analytique (META) : broyage mécanique, récupération de poussières sur grille de microscope électronique (méthode interne IT 085 ou IT 286)

Technique Analytique :

- Microscope Electronique à Transmission Analytique (parties pertinentes de la norme NF X 43-050)

Résultat :

Fraction Analysée	Technique analytique et date d'analyse	Résultat	Type d'amiante	Nb de préparations
▶ Enduit plâtreux blanc + peinture non séparable + carton non séparable	META le 05/10/2017	Présence de fibres d'amiante	Chrysotile	1

Validé par : Giovanni ANTOLA SILVA - Analyste

La reproduction de ce rapport d'essai n'est autorisée que sous sa forme intégrale ; ce rapport ne doit pas être reproduit partiellement sans l'approbation du laboratoire.
Sauf demande particulière et écrite du client, les échantillons sont conservés pendant 6 mois et les rapports pendant 2 ans.

DTA 164 rev 12

Page 1 / 1



Parc Edonia - Bât. R - Rue de la Terre Adélie - CS n° 66862
 35768 SAINT-GREGOIRE CEDEX
 Tél : 02.99.35.41.41
 Fax : 02.99.35.41.42
 www.itga.fr



L'accréditation du COFRAC atteste de la compétence des laboratoires pour les seuls essais couverts par l'accréditation qui sont identifiés par le symbole :

RAPPORT D'ESSAI N° IT071710-1439 EN DATE DU 05/10/2017
RECHERCHE ET IDENTIFICATION D'AMIANTE SUR UN PRELEVEMENT DE MATERIAU

Ce rapport d'essai ne concerne que les échantillons soumis à l'analyse.

Client :

EXPERT HABITAT & INDUSTRIE INGENIERIE (COMPTE
 MATERIAUX)
 21 route d'Albert
 62450 AVESNES LES BAPAUME

Prélèvement :

Commande ITGA : IT0717-93092
 Echantillon ITGA : IT071710-1439
 Reçu au laboratoire le : 02/10/2017

Réf. Client :

Commande	62LAJ0601--01
Dossier client	62LAJ0601--01 - 7 RUE CLAUDE BERNARD-APT 601 77000 MELUN
Echantillon	62LAJ0601P005 / LOGEMENTS COLLECTIFS - - - / Chambre 2 Plafond Enduit béton
Description ITGA	Enduit plâtreux blanc / Peinture

Préparation :

Effectuée de façon à être représentative de l'échantillon

- pour une analyse au Microscope Electronique à Transmission Analytique (META) : broyage mécanique, récupération de poussières sur grille de microscope électronique (méthode interne IT 085 ou IT 286)

Technique Analytique :

- Microscope Electronique à Transmission Analytique (parties pertinentes de la norme NF X 43-050)

Résultat :

Fraction Analysée	Technique analytique et date d'analyse	Résultat	Type d'amiante	Nb de préparations
▶ Enduit plâtreux blanc + peinture non séparable	META le 05/10/2017	Amiante non détecté	---	1

Validé par : Giovanni ANTOLA SILVA - Analyste



La reproduction de ce rapport d'essai n'est autorisée que sous sa forme intégrale ; ce rapport ne doit pas être reproduit partiellement sans l'approbation du laboratoire.
 Sauf demande particulière et écrite du client, les échantillons sont conservés pendant 6 mois et les rapports pendant 2 ans.

DTA 164 rev 12

Page 1 / 1



Parc Edonia - Bât. R - Rue de la Terre Adélie - CS n° 66862
 35768 SAINT-GREGOIRE CEDEX
 Tél : 02.99.35.41.41
 Fax : 02.99.35.41.42
 www.itga.fr



L'accréditation du COFRAC atteste de la compétence des laboratoires pour les seuls essais couverts par l'accréditation qui sont identifiés par le symbole :

RAPPORT D'ESSAI N° IT071710-1440 EN DATE DU 05/10/2017
RECHERCHE ET IDENTIFICATION D'AMIANTE SUR UN PRELEVEMENT DE MATERIAU

Ce rapport d'essai ne concerne que les échantillons soumis à l'analyse.

Client :

EXPERT HABITAT & INDUSTRIE INGENIERIE (COMPTE
 MATERIAUX)
 21 route d'Albert
 62450 AVESNES LES BAPAUME

Prélèvement :

Commande ITGA : IT0717-93092
 Echantillon ITGA : IT071710-1440
 Reçu au laboratoire le : 02/10/2017

Réf. Client :

Commande	62LAJ0601--01
Dossier client	62LAJ0601--01 - 7 RUE CLAUDE BERNARD-APT 601 77000 MELUN
Echantillon	62LAJ0601P006 / LOGEMENTS COLLECTIFS - - - / Chambre 2 Sol Dalle de sol
Description ITGA	Revêtement cassant beige / Colle polymère blanche / Ragréage gris / Matériau compact gris hétérogène

Préparation :

Effectuée de façon à être représentative de l'échantillon

- pour une analyse au Microscope Electronique à Transmission Analytique (META) : broyage mécanique, récupération de poussières sur grille de microscope électronique (méthode interne IT 085 ou IT 286)

Technique Analytique :

- Microscope Electronique à Transmission Analytique (parties pertinentes de la norme NF X 43-050)

Résultat :

Fraction Analysée	Technique analytique et date d'analyse	Résultat	Type d'amiante	Nb de préparations
▶ Revêtement cassant beige + colle polymère blanche non séparable + ragréage gris non séparable + matériau compact gris hétérogène	META le 05/10/2017	Amiante non détecté	---	1

Validé par : Giovanni ANTOLA SILVA - Analyste



La reproduction de ce rapport d'essai n'est autorisée que sous sa forme intégrale ; ce rapport ne doit pas être reproduit partiellement sans l'approbation du laboratoire.
 Sauf demande particulière et écrite du client, les échantillons sont conservés pendant 6 mois et les rapports pendant 2 ans.

DTA 164 rev 12

Page 1 / 1



Parc Edonia - Bât. R - Rue de la Terre Adélie - CS n° 66862
35768 SAINT-GREGOIRE CEDEX
Tél : 02.99.35.41.41
Fax : 02.99.35.41.42
www.itga.fr



L'accréditation du COFRAC atteste de la compétence des laboratoires pour les seuls essais couverts par l'accréditation qui sont identifiés par le symbole :

RAPPORT D'ESSAI N° IT071710-1441 EN DATE DU 05/10/2017
RECHERCHE ET IDENTIFICATION D'AMIANTE SUR UN PRELEVEMENT DE MATERIAU

Ce rapport d'essai ne concerne que les échantillons soumis à l'analyse.

Client :

EXPERT HABITAT & INDUSTRIE INGENIERIE (COMPTE
MATERIAUX)
21 route d'Albert
62450 AVESNES LES BAPAUME

Prélèvement :

Commande ITGA : IT0717-93092
Echantillon ITGA : IT071710-1441
Reçu au laboratoire le : 02/10/2017

Réf. Client :

Commande	62LAJ0601--01
Dossier client	62LAJ0601--01 - 7 RUE CLAUDE BERNARD-APT 601 77000 MELUN
Echantillon	62LAJ0601P007 / LOGEMENTS COLLECTIFS - - - / Salle de bains Sol Revêtement souple
Description ITGA	Revêtement souple beige / Colle polymère jaune / Ragréage rose / Colle grise en vrac / Carrelage

Préparation :

Effectuée de façon à être représentative de l'échantillon

- pour une analyse au Microscope Electronique à Transmission Analytique (META) : broyage mécanique, récupération de poussières sur grille de microscope électronique (méthode interne IT 085 ou IT 286)

Technique Analytique :

- Microscope Electronique à Transmission Analytique (parties pertinentes de la norme NF X 43-050)

Résultat :

Fraction Analysée	Technique analytique et date d'analyse	Résultat	Type d'amiante	Nb de préparations
▶ Revêtement souple beige + colle polymère jaune non séparable + ragréage rose + colle grise en vrac non séparable + carrelage	META le 05/10/2017	Amiante non détecté	---	1

Validé par : Giovanni ANTOLA SILVA - Analyste



La reproduction de ce rapport d'essai n'est autorisée que sous sa forme intégrale : ce rapport ne doit pas être reproduit partiellement sans l'approbation du laboratoire.
Sauf demande particulière et écrite du client, les échantillons sont conservés pendant 6 mois et les rapports pendant 2 ans.

DTA 164 rev 12

Page 1 / 1



Parc Edonia - Bât. R - Rue de la Terre Adélie - CS n° 66862
 35768 SAINT-GREGOIRE CEDEX
 Tél : 02.99.35.41.41
 Fax : 02.99.35.41.42
 www.itga.fr



L'accréditation du COFRAC atteste de la compétence des laboratoires pour les seuls essais couverts par l'accréditation qui sont identifiés par le symbole :

RAPPORT D'ESSAI N° IT071710-1442 EN DATE DU 05/10/2017
RECHERCHE ET IDENTIFICATION D'AMIANTE SUR UN PRELEVEMENT DE MATERIAU

Ce rapport d'essai ne concerne que les échantillons soumis à l'analyse.

Client :

EXPERT HABITAT & INDUSTRIE INGENIERIE (COMPTE
 MATERIAUX)
 21 route d'Albert
 62450 AVESNES LES BAPAUME

Prélèvement :

Commande ITGA : IT0717-93092
 Echantillon ITGA : IT071710-1442
 Reçu au laboratoire le : 02/10/2017

Réf. Client :

Commande	62LAJ0601--01
Dossier client	62LAJ0601--01 - 7 RUE CLAUDE BERNARD-APT 601 77000 MELUN
Echantillon	62LAJ0601P008 / LOGEMENTS COLLECTIFS - - - / Séjour Sol Dalle de sol
Description ITGA	Revêtement cassant beige / Colle polymère jaune / Ragréage gris / Matériau compact gris hétérogène

Préparation :

Effectuée de façon à être représentative de l'échantillon

- pour une analyse au Microscope Electronique à Transmission Analytique (META) : broyage mécanique, récupération de poussières sur grille de microscope électronique (méthode interne IT 085 ou IT 286)

Technique Analytique :

- Microscope Electronique à Transmission Analytique (parties pertinentes de la norme NF X 43-050)

Résultat :

Fraction Analysée	Technique analytique et date d'analyse	Résultat	Type d'amiante	Nb de préparations
▶ Revêtement cassant beige + colle polymère jaune non séparable + ragréage gris + matériau compact gris hétérogène	META le 05/10/2017	Amiante non détecté	---	1

Validé par : Giovanni ANTOLA SILVA - Analyste



La reproduction de ce rapport d'essai n'est autorisée que sous sa forme intégrale ; ce rapport ne doit pas être reproduit partiellement sans l'approbation du laboratoire.
 Sauf demande particulière et écrite du client, les échantillons sont conservés pendant 6 mois et les rapports pendant 2 ans.

DTA 164 rev 12

Page 1 / 1



Parc Edonia - Bât. R - Rue de la Terre Adélie - CS n° 66862
 35768 SAINT-GREGOIRE CEDEX
 Tél : 02.99.35.41.41
 Fax : 02.99.35.41.42
 www.itga.fr



L'accréditation du COFRAC atteste de la compétence des laboratoires pour les seuls essais couverts par l'accréditation qui sont identifiés par le symbole :

RAPPORT D'ESSAI N° IT071710-1443 EN DATE DU 05/10/2017
RECHERCHE ET IDENTIFICATION D'AMIANTE SUR UN PRELEVEMENT DE MATERIAU

Ce rapport d'essai ne concerne que les échantillons soumis à l'analyse.

Client :

EXPERT HABITAT & INDUSTRIE INGENIERIE (COMPTE
 MATERIAUX)
 21 route d'Albert
 62450 AVESNES LES BAPAUME

Prélèvement :

Commande ITGA : IT0717-93092
 Echantillon ITGA : IT071710-1443
 Reçu au laboratoire le : 02/10/2017

Réf. Client :

Commande	62LAJ0601--01
Dossier client	62LAJ0601--01 - 7 RUE CLAUDE BERNARD-APT 601 77000 MELUN
Echantillon	62LAJ0601P009 / LOGEMENTS COLLECTIFS - - - / Cuisine Mur C Enduit béton
Description ITGA	Enduit plâtreux blanc / Peintures multiples

Préparation :

Effectuée de façon à être représentative de l'échantillon

- pour une analyse au Microscope Electronique à Transmission Analytique (META) : broyage mécanique, récupération de poussières sur grille de microscope électronique (méthode interne IT 085 ou IT 286)

Technique Analytique :

- Microscope Electronique à Transmission Analytique (parties pertinentes de la norme NF X 43-050)

Résultat :

Fraction Analysée	Technique analytique et date d'analyse	Résultat	Type d'amiante	Nb de préparations
▶ Enduit plâtreux blanc + peintures multiples non séparable	META le 05/10/2017	Amiante non détecté	---	1

Validé par : Giovanni ANTOLA SILVA - Analyste



La reproduction de ce rapport d'essai n'est autorisée que sous sa forme intégrale ; ce rapport ne doit pas être reproduit partiellement sans l'approbation du laboratoire.
 Sauf demande particulière et écrite du client, les échantillons sont conservés pendant 6 mois et les rapports pendant 2 ans.

DTA 164 rev 12

Page 1 / 1



Parc Edonia - Bât. R - Rue de la Terre Adélie - CS n° 66862
 35768 SAINT-GREGOIRE CEDEX
 Tél : 02.99.35.41.41
 Fax : 02.99.35.41.42
 www.itga.fr



L'accréditation du COFRAC atteste de la compétence des laboratoires pour les seuls essais couverts par l'accréditation qui sont identifiés par le symbole :

RAPPORT D'ESSAI N° IT071710-1444 EN DATE DU 05/10/2017
RECHERCHE ET IDENTIFICATION D'AMIANTE SUR UN PRELEVEMENT DE MATERIAU

Ce rapport d'essai ne concerne que les échantillons soumis à l'analyse.

Client :

EXPERT HABITAT & INDUSTRIE INGENIERIE (COMPTE
 MATERIAUX)
 21 route d'Albert
 62450 AVESNES LES BAPAUME

Prélèvement :

Commande ITGA : IT0717-93092
 Echantillon ITGA : IT071710-1444
 Reçu au laboratoire le : 02/10/2017

Réf. Client :

Commande	62LAJ0601--01
Dossier client	62LAJ0601--01 - 7 RUE CLAUDE BERNARD-APT 601 77000 MELUN
Echantillon	62LAJ0601P010 / LOGEMENTS COLLECTIFS - - - / Cuisine Sol Carrelage
Description ITGA	Colle grise / Matériau compact gris hétérogène / Joint cassant gris / Carrelage

Préparation :

Effectuée de façon à être représentative de l'échantillon

- pour une analyse au Microscope Electronique à Transmission Analytique (META) : broyage mécanique, récupération de poussières sur grille de microscope électronique (méthode interne IT 085 ou IT 286)

Technique Analytique :

- Microscope Electronique à Transmission Analytique (parties pertinentes de la norme NF X 43-050)

Résultat :

Fraction Analysée	Technique analytique et date d'analyse	Résultat	Type d'amiante	Nb de préparations
▶ Colle grise non séparable + matériau compact gris hétérogène + joint cassant gris non séparable + carrelage	META le 05/10/2017	Amiante non détecté	---	1

Validé par : Giovanni ANTOLA SILVA - Analyste



La reproduction de ce rapport d'essai n'est autorisée que sous sa forme intégrale ; ce rapport ne doit pas être reproduit partiellement sans l'approbation du laboratoire.
 Sauf demande particulière et écrite du client, les échantillons sont conservés pendant 6 mois et les rapports pendant 2 ans.

DTA 164 rev 12

Page 1 / 1



Parc Edonia - Bât. R - Rue de la Terre Adélie - CS n° 66862
 35768 SAINT-GREGOIRE CEDEX
 Tél : 02.99.35.41.41
 Fax : 02.99.35.41.42
 www.itga.fr



L'accréditation du COFRAC atteste de la compétence des laboratoires pour les seuls essais couverts par l'accréditation qui sont identifiés par le symbole :

RAPPORT D'ESSAI N° IT071710-1445 EN DATE DU 05/10/2017
RECHERCHE ET IDENTIFICATION D'AMIANTE SUR UN PRELEVEMENT DE MATERIAU

Ce rapport d'essai ne concerne que les échantillons soumis à l'analyse.

Client :

EXPERT HABITAT & INDUSTRIE INGENIERIE (COMPTE
 MATERIAUX)
 21 route d'Albert
 62450 AVESNES LES BAPAUME

Prélèvement :

Commande ITGA : IT0717-93092
 Echantillon ITGA : IT071710-1445
 Reçu au laboratoire le : 02/10/2017

Réf. Client :

Commande	62LAJ0601--01
Dossier client	62LAJ0601--01 - 7 RUE CLAUDE BERNARD-APT 601 77000 MELUN
Echantillon	62LAJ0601P011 / LOGEMENTS COLLECTIFS - - - / Cuisine Mur A Plinthes
Description ITGA	Colle grise / Matériau compact gris hétérogène / Carrelage

Préparation :

Effectuée de façon à être représentative de l'échantillon

- pour une analyse au Microscope Electronique à Transmission Analytique (META) : broyage mécanique, récupération de poussières sur grille de microscope électronique (méthode interne IT 085 ou IT 286)

Technique Analytique :

- Microscope Electronique à Transmission Analytique (parties pertinentes de la norme NF X 43-050)

Résultat :

Fraction Analysée	Technique analytique et date d'analyse	Résultat	Type d'amiante	Nb de préparations
▶ Colle grise non séparable + matériau compact gris hétérogène + carrelage	META le 05/10/2017	Amiante non détecté	---	1

Validé par : Giovanni ANTOLA SILVA - Analyste



La reproduction de ce rapport d'essai n'est autorisée que sous sa forme intégrale ; ce rapport ne doit pas être reproduit partiellement sans l'approbation du laboratoire.
 Sauf demande particulière et écrite du client, les échantillons sont conservés pendant 6 mois et les rapports pendant 2 ans.

DTA 164 rev 12

Page 1 / 1



Parc Edonia - Bât. R - Rue de la Terre Adélie - CS n° 66862
 35768 SAINT-GREGOIRE CEDEX
 Tél : 02.99.35.41.41
 Fax : 02.99.35.41.42
 www.itga.fr



L'accréditation du COFRAC atteste de la compétence des laboratoires pour les seuls essais couverts par l'accréditation qui sont identifiés par le symbole :

RAPPORT D'ESSAI N° IT071710-1446 EN DATE DU 05/10/2017
RECHERCHE ET IDENTIFICATION D'AMIANTE SUR UN PRELEVEMENT DE MATERIAU

Ce rapport d'essai ne concerne que les échantillons soumis à l'analyse.

Client :

EXPERT HABITAT & INDUSTRIE INGENIERIE (COMPTE
 MATERIAUX)
 21 route d'Albert
 62450 AVESNES LES BAPAUME

Prélèvement :

Commande ITGA : IT0717-93092
 Echantillon ITGA : IT071710-1446
 Reçu au laboratoire le : 02/10/2017

Réf. Client :

Commande	62LAJ0601--01
Dossier client	62LAJ0601--01 - 7 RUE CLAUDE BERNARD-APT 601 77000 MELUN
Echantillon	62LAJ0601P012 / LOGEMENTS COLLECTIFS - - - / Cuisine Plafond Enduit béton
Description ITGA	Enduit plâtreux blanc / Peintures multiples

Préparation :

Effectuée de façon à être représentative de l'échantillon

- pour une analyse au Microscope Electronique à Transmission Analytique (META) : broyage mécanique, récupération de poussières sur grille de microscope électronique (méthode interne IT 085 ou IT 286)

Technique Analytique :

- Microscope Electronique à Transmission Analytique (parties pertinentes de la norme NF X 43-050)

Résultat :

Fraction Analysée	Technique analytique et date d'analyse	Résultat	Type d'amiante	Nb de préparations
▶ Enduit plâtreux blanc + peintures multiples non séparable	META le 05/10/2017	Amiante non détecté	---	1

Validé par : Giovanni ANTOLA SILVA - Analyste



La reproduction de ce rapport d'essai n'est autorisée que sous sa forme intégrale ; ce rapport ne doit pas être reproduit partiellement sans l'approbation du laboratoire.
 Sauf demande particulière et écrite du client, les échantillons sont conservés pendant 6 mois et les rapports pendant 2 ans.

DTA 164 rev 12

Page 1 / 1

ATTESTATION(S)



ALLIANZ IARD
Direction Opérations Entreprises
Case courrier 8 10 33
5C Esplanade Charles de Gaulle
33081 BORDEAUX CEDEX

ALLIANZ RESPONSABILITE CIVILE DES ENTREPRISES DE SERVICE

La société ALLIANZ IARD certifie que :

EXPERT HABITAT INGENIERIE
21 ROUTE D ALBERT
62450 AVESNES LES BAPAUME

Est titulaire d'une police d'assurance Responsabilité civile Activités de services N°55897385 qui a pris effet le 01/01/2017.

Ce contrat, a pour objet de :

- Satisfaire aux obligations édictées par l'ordonnance n°2005 - 655 du 8 juin 2005 et son décret d'application n°2006 - 1114 du 5 septembre 2006, codifié aux articles R212-4 et L271-4 à L271-6 du code de la construction et de l'habitation, ainsi que ses textes subséquents ;
- Garantir l'assuré contre les conséquences pécuniaires de la responsabilité civile qu'il peut encourir à l'égard des tiers du fait de ses activités professionnelles déclarées aux Dispositions Particulières à savoir :
 - Le constat des Risques d'exposition au plomb
 - Diagnostic Performance Energétique (DPE)
 - Repérage d'amiante avant transaction, contrôle périodique amiante
 - Repérage d'amiante avant / après travaux et démolition
 - Dossier technique amiante
 - Repérage d'amiante sur surfaces bitumées ou enrobées
 - Diagnostic amiante parties privatives
 - Repérage de plomb avant / après travaux et démolition
 - Présence de termites et autres insectes xylophages

Le montant de la garantie Responsabilité Civile Professionnelle est de 1 300 000,00 € par sinistre et 1 500 000,00 € par année.

Le présent document, établi par ALLIANZ, est valable jusqu'au 31/12/2017 sous réserve du paiement des cotisations. Il a pour objet d'attester l'existence d'un contrat. Il ne constitue toutefois pas une présomption d'application des garanties et ne peut engager ALLIANZ au-delà des clauses, conditions et limites du contrat auquel il se réfère. Les exceptions de garantie opposables au souscripteur le sont également aux bénéficiaires de l'indemnité (résiliation, nullité, règle proportionnelle, exclusions, déchéances, ...).

Toute adjonction autre que le cachet et la signature du représentant de la Société est réputée non écrite.

Fait à Bordeaux, le 19/12/2016

Pour la compagnie

Allianz IARD
Direction Opérations Entreprises
5c Esplanade Charles de Gaulle
33081 BORDEAUX Cedex

CERTIFICAT DE COMPETENCES



Certificat de compétences Diagnosticqueur Immobilier

N° CPDI 4129 Version 004

Je soussigné, Philippe TROYAUX, Directeur Général d'I.Cert, atteste que :

Monsieur JULIEN Mckael

Est certifié(a) selon le référentiel I.Cert dénommé CPE DI DR 01, dispositif de certification de personnes réalisant des diagnostics Immobiliers pour les missions suivantes :

Amiante sans mention	Amiante Sans Mention* Date d'effet : 01/01/2017 - Date d'expiration : 24/10/2021
DPE individuel	Diagnostic de performance énergétique sans mention : DPE individuel Date d'effet : 07/12/2016 - Date d'expiration : 06/12/2021
Electricité	Etat de l'installation intérieure électrique Date d'effet : 26/10/2016 - Date d'expiration : 25/10/2021
Gaz	Etat de l'installation intérieure gaz Date d'effet : 17/02/2017 - Date d'expiration : 16/02/2022
Plomb	Plomb : Constat du risque d'exposition au plomb Date d'effet : 23/12/2016 - Date d'expiration : 22/12/2021

En foi de quoi ce certificat est délivré, pour valoir et servir ce que de droit.
Edité à Saint-Grégoire, le 03/05/2017.





I.Cert
Institut de Certification

Certification de personnes
Diagnosticqueur
Portée disponible sur www.icert.fr

Parc EDONIA - Bâtiment G - Rue de la Terre Victoria - 35760 Saint-Grégoire



cofrac
COFFRE
CONFÉRENCE
DES
FEDERATIONS
FRANÇAISES
DE
RECHERCHE

CPE DI DR 11 rev12

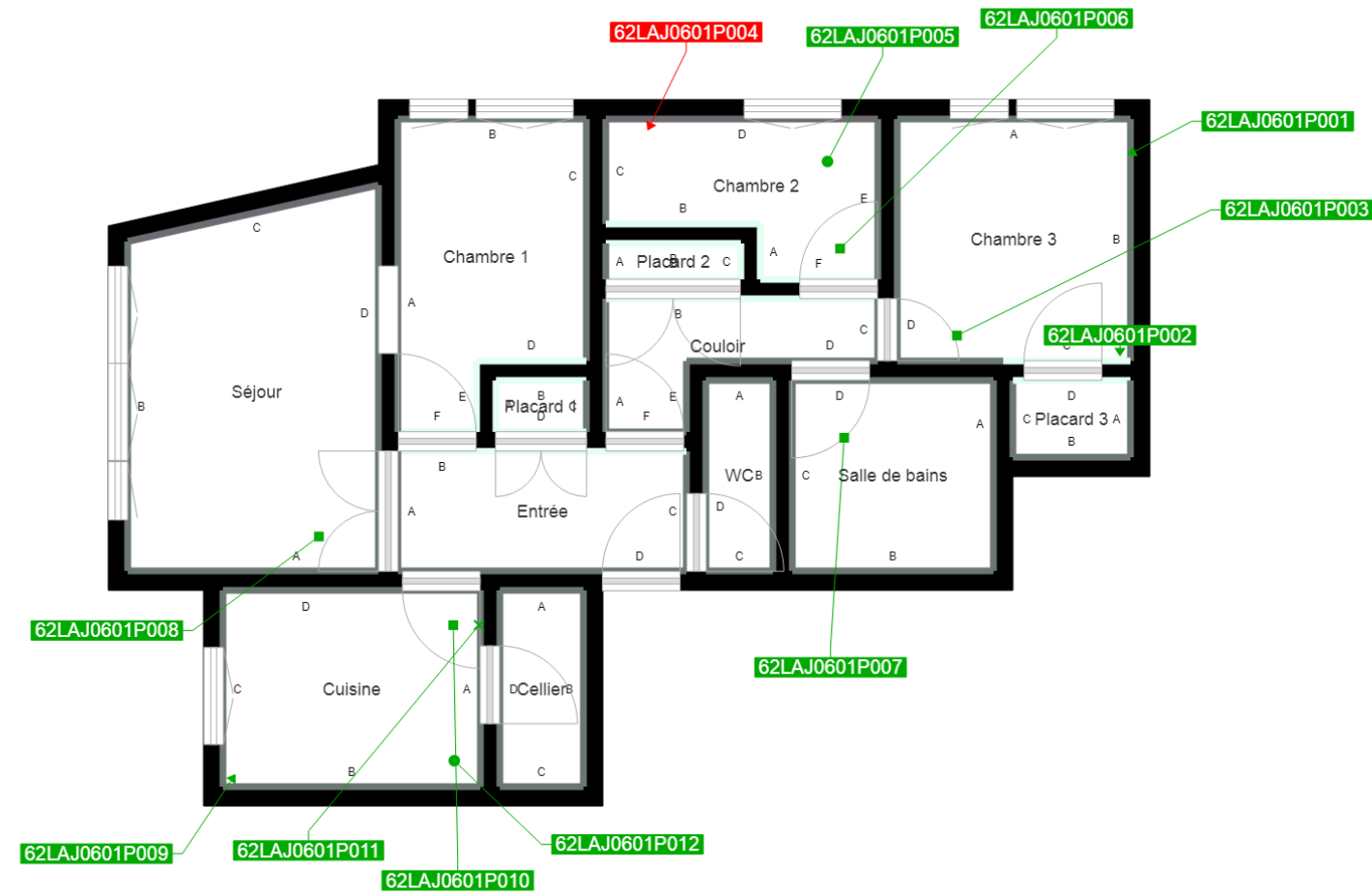

	Murs périphériques / Plaques de plâtre
	Murs Bois
	Murs Brique
	Murs Béton brut
	Cloisons Plaques de plâtre
	Murs carreaux de plâtre
	Murs Béton / Enduit
	Murs porteurs et/ou mur de refend / Plaques de plâtre
	Murs périphériques / Doublage (plaque de plâtre + isolant)
	Torchis
	Murs Amiantés
	Murs Brique / Enduit
	Murs Brique plâtrière

	Prélèvements de sol amiantés
	Prélèvements de sol non amiantés
	Prélèvements de plafonds amiantés
	Prélèvements de plafonds non amiantés
	Prélèvements de murs amiantés
	Prélèvements de murs non amiantés
	Autres types de prélèvements amiantés
	Autres types de prélèvements non amiantés

